

สถานะคลื่นและกระแสน้ำในอ่าวไทยและทะเลอันดามัน จากข้อมูลเรดาร์ชายฝั่ง วันพฤหัสบดีที่ 22 สิงหาคม พ.ศ. 2567

ข้อมูลสภาพอากาศจากกรมอุตุนิยมวิทยา

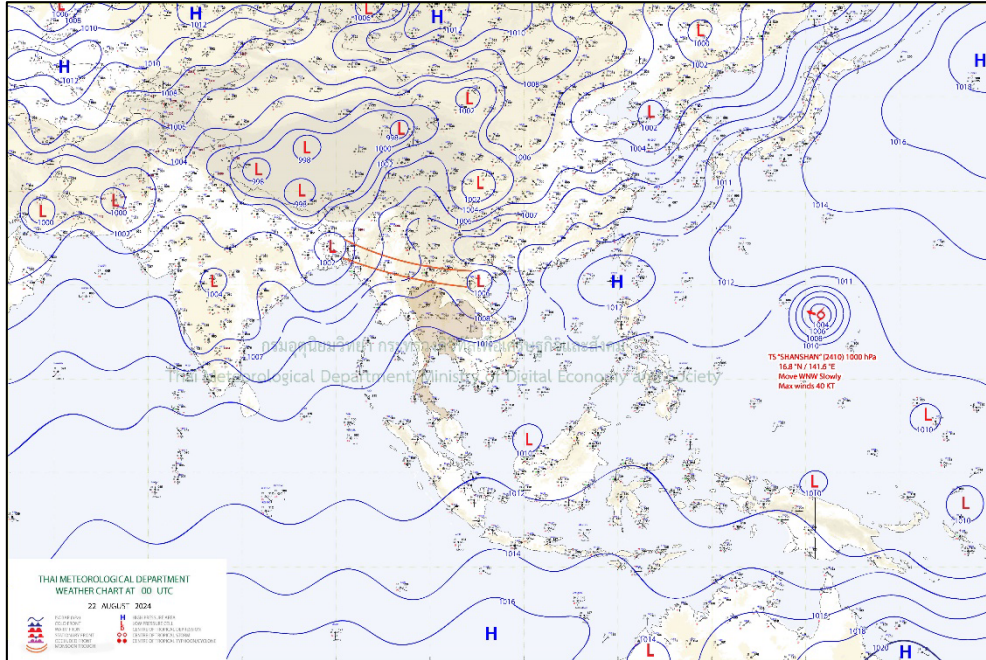

ข้อมูลแผนที่อากาศผิวพื้นวันที่ 22 สิงหาคม 2567 เวลา 07:00 ร่องมรสุมพาดผ่านตอนบนของภาคเหนือ เข้าสู่หย่อมความกดอากาศต่ำบริเวณประเทศเวียดนามตอนบน

สภาพอากาศภาคตะวันออกเฉียงเหนือ

มีฝนฟ้าคะนอง ร้อยละ 60 ของพื้นที่ส่วนมากบริเวณจังหวัดนครนายก ปราจีนบุรี รัยอง จันทบุรี และตราด อุณหภูมิต่ำสุด 25-28 องศาเซลเซียส อุณหภูมิสูงสุด 33-35 องศาเซลเซียส ลมตะวันตกเฉียงใต้ ความเร็ว 15-30 กม./ชม. ทะเลมีคลื่นสูงประมาณ 1 เมตร บริเวณที่มีฝนฟ้าคะนองคลื่นสูงมากกว่า 1 เมตร

สภาพอากาศภาคใต้ (ฝั่งตะวันออก)

มีฝนฟ้าคะนอง ร้อยละ 40 ของพื้นที่ส่วนมากบริเวณจังหวัดสุราษฎร์ธานี นครศรีธรรมราช พัทลุง สงขลา ยะลา และนราธิวาส อุณหภูมิต่ำสุด 24-26 องศาเซลเซียส อุณหภูมิสูงสุด 34-36 องศาเซลเซียส ลมตะวันตกเฉียงใต้ ความเร็ว 15-30 กม./ชม. ทะเลมีคลื่นสูงประมาณ 1 เมตร บริเวณที่มีฝนฟ้าคะนองคลื่นสูงมากกว่า 1 เมตร

สภาพอากาศภาคใต้ (ฝั่งตะวันตก)

มีฝนฟ้าคะนอง ร้อยละ 60 ของพื้นที่ส่วนมากบริเวณจังหวัดภูเก็ต กระบี่ ตรัง และสตูล อุณหภูมิต่ำสุด 24-25 องศาเซลเซียส อุณหภูมิสูงสุด 32-34 องศาเซลเซียส ลมตะวันตกเฉียงใต้ ความเร็ว 15-30 กม./ชม. ทะเลมีคลื่นสูงประมาณ 1 เมตร บริเวณที่มีฝนฟ้าคะนองคลื่นสูงมากกว่า 1 เมตร

ตารางแสดงตัวอย่างความสูงคลื่น และสภาพท้องทะเลจาก CCTV ของสถานีตรวจวัดเรดาร์ชายฝั่ง ในทั้ง 8 พื้นที่

สถานี	ความสูงคลื่น	สภาพท้องทะเล จาก CCTV												
หาดบ้านหิน ต.ไม้รูด อ.คลองใหญ่ จ.ตราด	<p>BANC : Wave Height</p> <table border="1"> <caption>Wave Height Data for BANC</caption> <thead> <tr> <th>Time Measurement</th> <th>Wave Height (m)</th> </tr> </thead> <tbody> <tr> <td>11:39:59.999 Aug 22, 2024</td> <td>0</td> </tr> <tr> <td>11:39:59.9995</td> <td>0</td> </tr> <tr> <td>11:40:00</td> <td>~0.2</td> </tr> <tr> <td>11:40:00.0005</td> <td>0</td> </tr> <tr> <td>11:40:00.001</td> <td>0</td> </tr> </tbody> </table>	Time Measurement	Wave Height (m)	11:39:59.999 Aug 22, 2024	0	11:39:59.9995	0	11:40:00	~0.2	11:40:00.0005	0	11:40:00.001	0	<p>2024-08-22 09:42:35 GISTDA COASTAL RADAR - BANC OUT</p>
Time Measurement	Wave Height (m)													
11:39:59.999 Aug 22, 2024	0													
11:39:59.9995	0													
11:40:00	~0.2													
11:40:00.0005	0													
11:40:00.001	0													
สถานีประมง ระยอง อ.เมืองระยอง จ.ระยอง	<p>ข้อมูลขัดข้อง อยู่ระหว่างการตรวจสอบ</p>	<p>08-22-2024 Thu 09:51:54 GISTDA COASTAL RADAR - RAYO OUT</p>												
เขาพระตำหนัก แหลมบาลีฮาย อ.บางละมุง จ.ชลบุรี	<p>PATT : Wave Height</p> <table border="1"> <caption>Wave Height Data for PATT</caption> <thead> <tr> <th>Time Measurement</th> <th>Wave Height (m)</th> </tr> </thead> <tbody> <tr> <td>05:59:59.999 Aug 22, 2024</td> <td>0</td> </tr> <tr> <td>05:59:59.9995</td> <td>0</td> </tr> <tr> <td>06:00:00</td> <td>~0.2</td> </tr> <tr> <td>06:00:00.0005</td> <td>0</td> </tr> <tr> <td>06:00:00.001</td> <td>0</td> </tr> </tbody> </table>	Time Measurement	Wave Height (m)	05:59:59.999 Aug 22, 2024	0	05:59:59.9995	0	06:00:00	~0.2	06:00:00.0005	0	06:00:00.001	0	<p>08-22-2024 Thu 09:52:52 GISTDA COASTAL RADAR - PATT OUT</p>
Time Measurement	Wave Height (m)													
05:59:59.999 Aug 22, 2024	0													
05:59:59.9995	0													
06:00:00	~0.2													
06:00:00.0005	0													
06:00:00.001	0													
สถานีตากอากาศ บางปู อ.บางปู จ.สมุทรปราการ	<p>SAPA : Wave Height</p> <table border="1"> <caption>Wave Height Data for SAPA</caption> <thead> <tr> <th>Time Measurement</th> <th>Wave Height (m)</th> </tr> </thead> <tbody> <tr> <td>08:00 Aug 22, 2024</td> <td>~10</td> </tr> <tr> <td>08:15</td> <td>~10</td> </tr> <tr> <td>08:30</td> <td>~10</td> </tr> <tr> <td>08:45</td> <td>~12</td> </tr> <tr> <td>09:00</td> <td>~10</td> </tr> </tbody> </table>	Time Measurement	Wave Height (m)	08:00 Aug 22, 2024	~10	08:15	~10	08:30	~10	08:45	~12	09:00	~10	<p>22-08-2024 09:39:28 GISTDA COASTAL RADAR - SAPA OUT</p> <p>NO VIDEO</p>
Time Measurement	Wave Height (m)													
08:00 Aug 22, 2024	~10													
08:15	~10													
08:30	~10													
08:45	~12													
09:00	~10													

สถานี	ความสูงคลื่น	สภาพท้องทะเล จาก CCTV
สถานีอุตุนิยมวิทยา เพชรบุรี อ.เมืองเพชรบุรี จ.เพชรบุรี	<p>PHET : Wave Height</p>	<p>08-22-2024 Thu 09:40:41 GISTDA COASTAL RADAR - PHET OUT</p>
ศูนย์วิจัยพันธุ์กุ้ง สุราษฎร์ธานี สวทช. อ.ไชยา จ.สุราษฎร์ธานี	<p>ข้อมูลขัดข้อง อยู่ระหว่างการตรวจสอบ</p>	<p>08-22-2024 Thu 09:52:36 GISTDA COASTAL RADAR - CHAI OUT</p>
ที่ทำการประมงระบาย น้ำ ปากกระวะ อ.ระโนด จ.สงขลา	<p>RANO : Wave Height</p>	<p>08-22-2024 Thu 09:54:14 GISTDA COASTAL RADAR - RANO OUT</p>
อ่าวน้ำเมา ต.ไสไทย อ.เมือง กระบี่ จ.กระบี่	<p>NANG : Wave Height</p>	<p>2024-08-22 09:48:48 Thu GISTDA COASTAL RADAR - NANG OUT NANG</p>

ลักษณะการเคลื่อนที่ของกระแสน้ำผิวหน้าน้ำทะเลเฉลี่ย จากข้อมูลเรดาร์ชายฝั่ง
ในวันพุธที่ 21 สิงหาคม 2567 เวลา 00:00 น. ถึงวันพฤหัสบดีที่ 22 สิงหาคม 2567 เวลา 00:00 น.

อ่าวไทยตอนบน

หมายเหตุ : ระบบการรับ – ส่งข้อมูลขัดข้อง อยู่ระหว่างการตรวจสอบ

อ่าวไทยตอนกลาง

หมายเหตุ : ระบบการรับ – ส่งข้อมูลขัดข้อง อยู่ระหว่างการตรวจสอบ

อ่าวไทยตอนล่าง

หมายเหตุ : ระบบการรับ – ส่งข้อมูลขัดข้อง อยู่ระหว่างการตรวจสอบ

อ่าวไทยตอนฝั่งตะวันออก (อ่าวระยอง)

หมายเหตุ : ระบบการรับ – ส่งข้อมูลขัดข้อง อยู่ระหว่างการตรวจสอบ

อ่าวไทยตอนฝั่งตะวันออก (อ่าวตราด)

หมายเหตุ : ระบบการรับ – ส่งข้อมูลขัดข้อง อยู่ระหว่างการตรวจสอบ

ทะเลอันดามัน(กระบี่)

หมายเหตุ : ระบบการรับ – ส่งข้อมูลขัดข้อง อยู่ระหว่างการตรวจสอบ

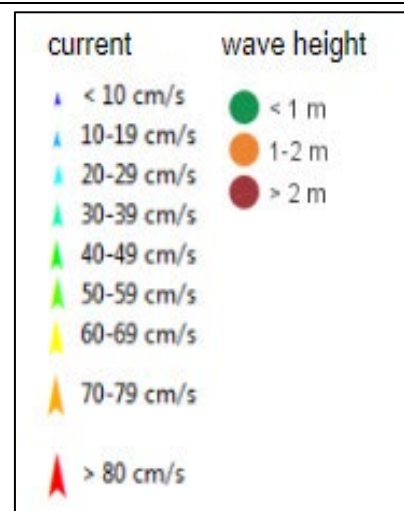

การอ้างอิงข้อมูล

สำนักงานพัฒนาเทคโนโลยีอวกาศและภูมิสารสนเทศ (องค์การมหาชน). 2562. สภาวะคลื่นและกระแสน้ำในอ่าวไทยและทะเลอันดามัน โดยข้อมูลเรดาร์ชายฝั่ง วันพฤหัสบดีที่ 22 สิงหาคม พ.ศ. 2567

จากเว็บไซต์ <http://coastalradar.gistda.or.th> และแอปพลิเคชัน Gcoast ทั้งระบบ Android และ iOS

หมายเหตุ ขอสงวนสิทธิ์ ข้อความ ภาพ แผนที่ ที่ปรากฏในเอกสารนี้ จัดทำขึ้นโดยยังไม่ผ่านการตรวจสอบพื้นที่จริง ไม่สามารถใช้อ้างอิงเป็นเหตุทางกฎหมายได้



Coastal Radar
(Website)



Gcoast
(iOS)



Gcoast
(Android)