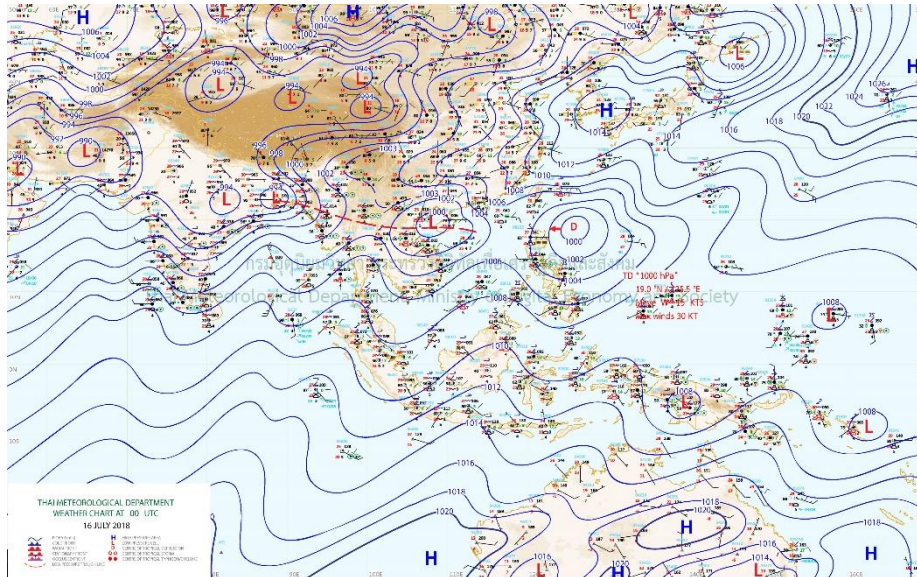

สภาวะคลื่นและกระแสน้ำในอ่าวไทย โดยใช้ข้อมูลเรดาร์ชายฝั่ง

วันจันทร์ที่ 16 กรกฎาคม พ.ศ. 2561 เวลา 13.00 น.

ข้อมูลสภาพอากาศจากกรมอุตุนิยมวิทยา

ที่มา: <http://www.tmd.go.th>

สภาพอากาศภาคตะวันออกเฉียงเหนือ

มีเมฆเป็นส่วนมาก กับมีฝนฟ้าคะนอง ร้อยละ 60 ของพื้นที่ และมีฝนตกหนักบางแห่ง บริเวณจังหวัดปราจีนบุรี สระแก้ว จันทบุรี และตราด อุณหภูมิต่ำสุด 25-28 องศาเซลเซียส อุณหภูมิสูงสุด 29-34 องศาเซลเซียส ลมตะวันตกเฉียงใต้ ความเร็ว 20-35 กม./ชม. ทะเลมีคลื่นสูง ประมาณ 2 เมตร

สภาพอากาศภาคใต้ (ฝั่งตะวันออก)

มีเมฆเป็นส่วนมาก กับมีฝนฟ้าคะนอง ร้อยละ 30 ของพื้นที่ ส่วนมากบริเวณจังหวัดเพชรบุรี ประจวบคีรีขันธ์ ชุมพร และสุราษฎร์ธานี อุณหภูมิต่ำสุด 23-26 องศาเซลเซียส อุณหภูมิสูงสุด 31-36 องศาเซลเซียส ตั้งแต่จังหวัดนครศรีธรรมราชขึ้นมา: ลมตะวันตกเฉียงใต้ ความเร็ว 20-35 กม./ชม. ทะเลมีคลื่นสูง 1-2 เมตร ห่างฝั่งคลื่นสูงประมาณ 2 เมตร ตั้งแต่จังหวัดสงขลาลงไป: ลมตะวันตกเฉียงใต้ ความเร็ว 15-35 กม./ชม. ทะเลมีคลื่นสูงประมาณ 1 เมตร บริเวณที่มีฝนฟ้าคะนองคลื่นสูง 1-2 เมตร

สภาพอากาศภาคใต้ (ฝั่งตะวันตก)

มีเมฆเป็นส่วนมาก กับมีฝนฟ้าคะนอง ร้อยละ 30 ของพื้นที่ ส่วนมากบริเวณจังหวัดระนอง พังงา และภูเก็ต อุณหภูมิต่ำสุด 24-26 องศาเซลเซียส อุณหภูมิสูงสุด 31-34 องศาเซลเซียส ตั้งแต่พังงาขึ้นมา: ลมตะวันตกเฉียงใต้ ความเร็ว 20-35 กม./ชม. ทะเลมีคลื่นสูงประมาณ 2 เมตร บริเวณที่มีฝนฟ้าคะนองคลื่นสูงมากกว่า 2 เมตร ตั้งแต่ภูเก็ตลงไป: ลมตะวันตกเฉียงใต้ ความเร็ว 15-35 กม./ชม. ทะเลมีคลื่นสูง 1-2 เมตร บริเวณที่มีฝนฟ้าคะนองคลื่นสูงมากกว่า 2 เมตร

สภาวะคลื่นในทะเลอ่าวไทย วันที่ 16 กรกฎาคม พ.ศ. 2561 เวลา 13.00 น. บริเวณอ่าวไทยตอนบน ตอนกลาง ตอนล่าง และตะวันออก ประกอบด้วย อ่าวระยองและอ่าวตราด พบว่าข้อมูลค่าความสูงคลื่นอยู่ในช่วงไม่เกิน 3 เมตร ตั้งตำแหน่งเครื่องหมายสีน้ำเงิน สีเขียว และสีแดง โดยแสดงดังภาพประกอบในตำแหน่งสถานีเรดาร์ชายฝั่งอ่าวไทยฝั่งตะวันออก อ่าวไทยตอนบน อ่าวไทยตอนกลาง และอ่าวไทยตอนล่าง ดังภาพ

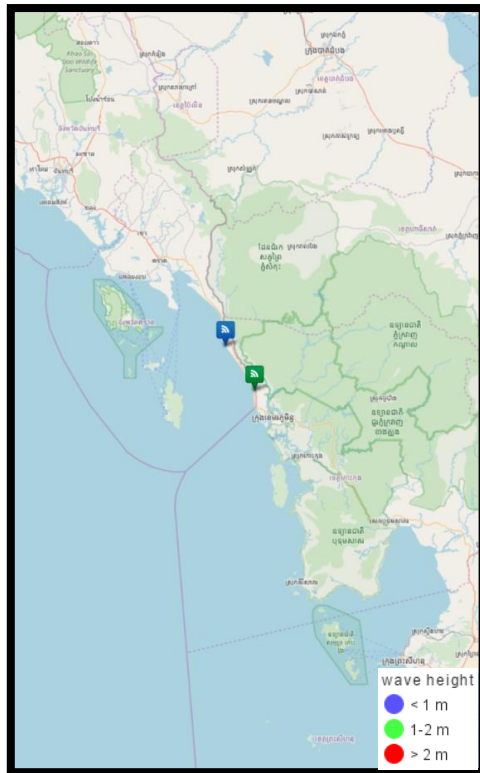

อ่าวไทยฝั่งตะวันออก (ตราด)

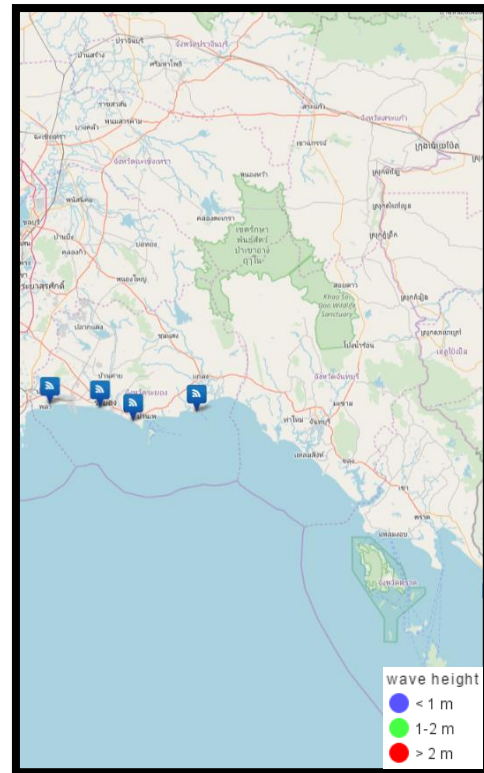

อ่าวไทยฝั่งตะวันออก (ระยอง)

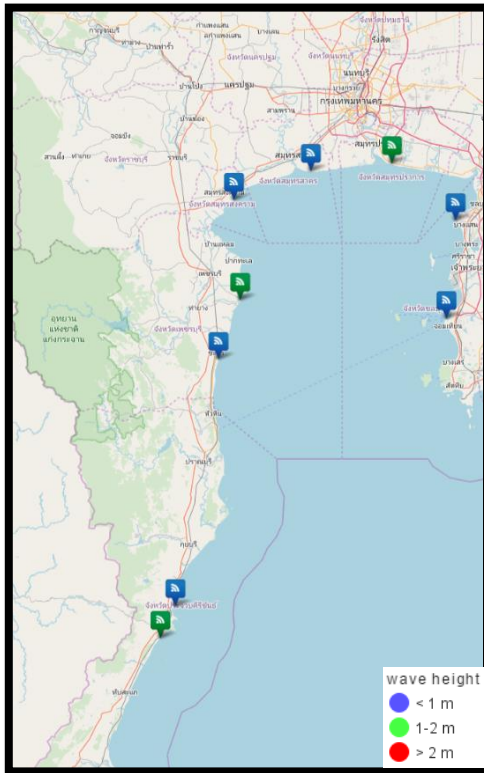

อ่าวไทยตอนบน

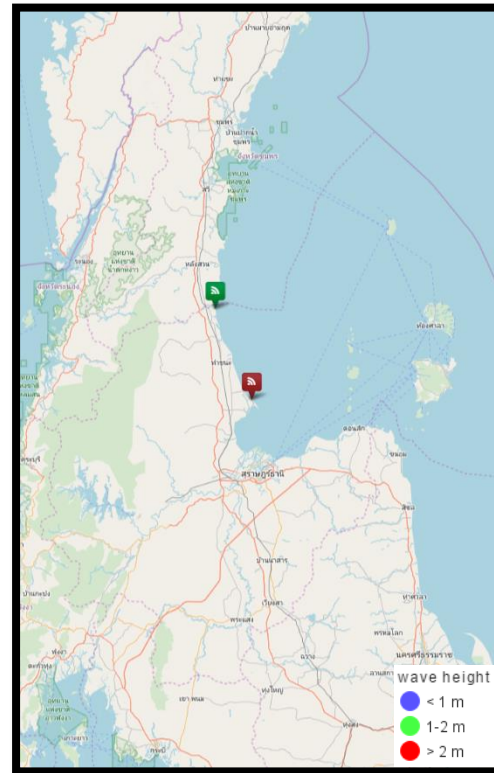



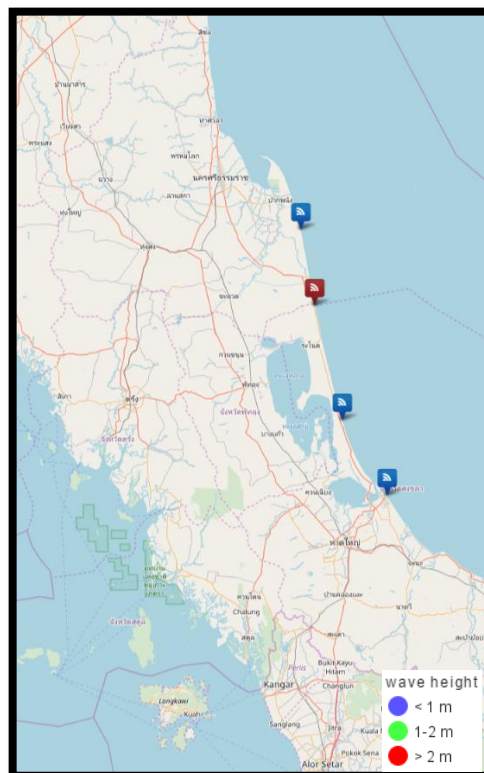



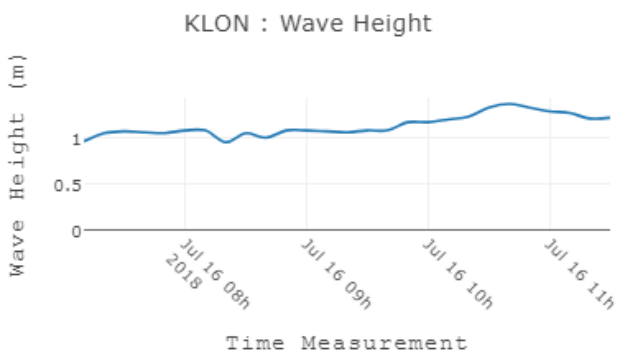

อ่าวไทยตอนกลาง

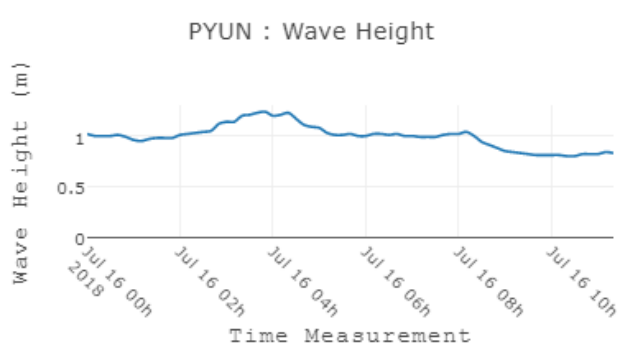

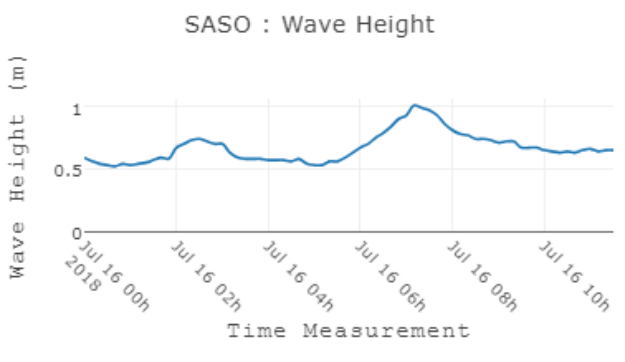
อ่าวไทยตอนล่าง

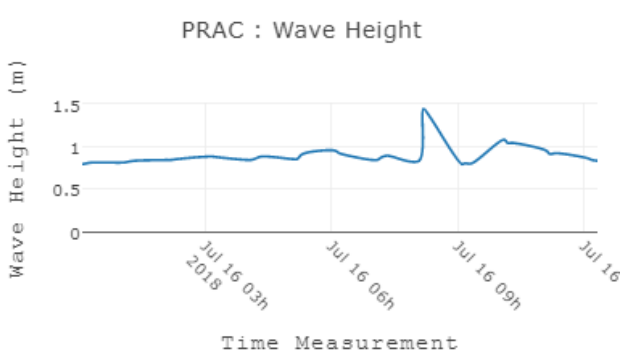
ตารางแสดงตัวอย่างความสูงคลื่น และสภาพท้องทะเลจาก CCTV ของสถานีตรวจวัดเรดาร์ชายฝั่ง ในทั้ง 6 พื้นที่

สถานี	ความสูงคลื่น	สภาพท้องทะเล จาก CCTV
ต.หาดเล็ก อำเภอกลองใหญ่ จ.ตราด		
ทาดพูน อ.บ้านฉาง จ.ระยอง		
สวนสาธารณะเฉลิมพระเกียรติสมเด็จพระนางเจ้าสิริกิติ์ อ.เมืองสมุทรสงคราม จ.สมุทรสงคราม		
สำนักงานประมงจังหวัดประจวบคีรีขันธ์ อ.เมืองประจวบคีรีขันธ์ จ.ประจวบคีรีขันธ์		



สถานี	ความสูงคลื่น	สภาพท้องทะเล จาก CCTV																												
ศูนย์วิจัยพันธุ์กุ้งสุ ราษฎร์ธานี สวทช. อ.ไชยา จ.สุราษฎร์ ธานี	<p style="text-align: center;">CHAI : Wave Height</p> <table border="1"> <caption>CHAI : Wave Height Data</caption> <thead> <tr> <th>Time Measurement</th> <th>Wave Height (m)</th> </tr> </thead> <tbody> <tr><td>09:00</td><td>3.1</td></tr> <tr><td>09:15</td><td>3.2</td></tr> <tr><td>09:30</td><td>2.9</td></tr> <tr><td>09:45</td><td>3.0</td></tr> <tr><td>10:00</td><td>3.0</td></tr> <tr><td>10:15</td><td>3.1</td></tr> <tr><td>10:30</td><td>3.0</td></tr> <tr><td>10:45</td><td>3.1</td></tr> <tr><td>11:00</td><td>3.0</td></tr> <tr><td>11:15</td><td>3.1</td></tr> <tr><td>11:30</td><td>3.4</td></tr> <tr><td>11:45</td><td>3.3</td></tr> <tr><td>12:00</td><td>3.3</td></tr> </tbody> </table>	Time Measurement	Wave Height (m)	09:00	3.1	09:15	3.2	09:30	2.9	09:45	3.0	10:00	3.0	10:15	3.1	10:30	3.0	10:45	3.1	11:00	3.0	11:15	3.1	11:30	3.4	11:45	3.3	12:00	3.3	
Time Measurement	Wave Height (m)																													
09:00	3.1																													
09:15	3.2																													
09:30	2.9																													
09:45	3.0																													
10:00	3.0																													
10:15	3.1																													
10:30	3.0																													
10:45	3.1																													
11:00	3.0																													
11:15	3.1																													
11:30	3.4																													
11:45	3.3																													
12:00	3.3																													
ที่ทำการประตูล ระบายน้ำ ปากกระ วะ อ.ระโนด จ. สงขลา	<p style="text-align: center;">RANO : Wave Height</p> <table border="1"> <caption>RANO : Wave Height Data</caption> <thead> <tr> <th>Time Measurement</th> <th>Wave Height (m)</th> </tr> </thead> <tbody> <tr><td>07:30</td><td>2.6</td></tr> <tr><td>07:45</td><td>2.9</td></tr> <tr><td>08:00</td><td>2.2</td></tr> <tr><td>08:15</td><td>2.3</td></tr> <tr><td>08:30</td><td>2.3</td></tr> <tr><td>08:45</td><td>2.3</td></tr> <tr><td>09:00</td><td>2.3</td></tr> <tr><td>09:15</td><td>3.8</td></tr> <tr><td>09:30</td><td>3.3</td></tr> <tr><td>09:45</td><td>3.3</td></tr> <tr><td>10:00</td><td>3.3</td></tr> <tr><td>10:15</td><td>3.0</td></tr> </tbody> </table>	Time Measurement	Wave Height (m)	07:30	2.6	07:45	2.9	08:00	2.2	08:15	2.3	08:30	2.3	08:45	2.3	09:00	2.3	09:15	3.8	09:30	3.3	09:45	3.3	10:00	3.3	10:15	3.0			
Time Measurement	Wave Height (m)																													
07:30	2.6																													
07:45	2.9																													
08:00	2.2																													
08:15	2.3																													
08:30	2.3																													
08:45	2.3																													
09:00	2.3																													
09:15	3.8																													
09:30	3.3																													
09:45	3.3																													
10:00	3.3																													
10:15	3.0																													

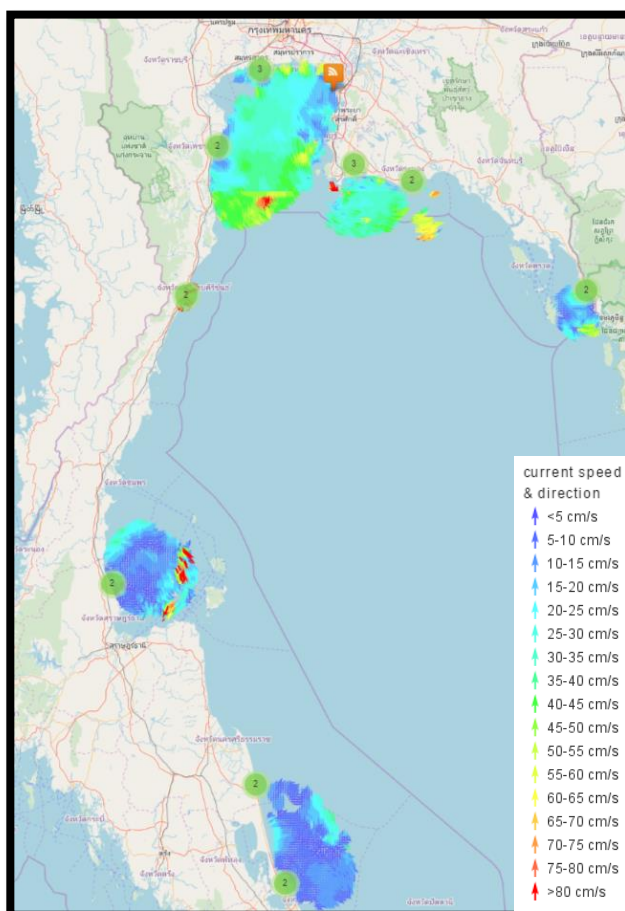

ลักษณะกระแสน้ำในบริเวณอ่าวไทย

ลักษณะกระแสน้ำผิวน้ำทะเลเฉลี่ย บริเวณอ่าวไทย ของวันที่ 15 กรกฎาคม พ.ศ. 2561 เวลา 00:00 น. ถึง วันที่ 16 กรกฎาคม พ.ศ. 2561 เวลา 00:00 น.

บริเวณอ่าวไทยฝั่งตะวันออก (อ่าวตราด) มีความเร็วเปลี่ยนแปลงระหว่าง 1.02-49.03 เซนติเมตรต่อวินาที คิดเป็นค่าเฉลี่ย 15.40 เซนติเมตรต่อวินาที โดยมีลักษณะทิศทางการเคลื่อนที่ของกระแสน้ำโดยรวมเคลื่อนที่จากทิศเหนือไปในทิศตะวันออกเฉียงใต้

บริเวณอ่าวไทยฝั่งตะวันออก (อ่าวระยอง) มีความเร็วเปลี่ยนแปลงระหว่าง 4.12-32.55 เซนติเมตรต่อวินาที คิดเป็นค่าเฉลี่ย 13.30 เซนติเมตรต่อวินาที โดยมีลักษณะทิศทางการเคลื่อนที่ของกระแสน้ำโดยรวมเคลื่อนที่จากทิศตะวันตกไปในทิศตะวันออกเฉียงใต้

บริเวณอ่าวไทยตอนบน มีความเร็วเปลี่ยนแปลงระหว่าง 0.46-24.94 เซนติเมตรต่อวินาที คิดเป็นค่าเฉลี่ย 8.65 เซนติเมตรต่อวินาที โดยมีลักษณะทิศทางการเคลื่อนที่ของกระแสน้ำโดยรวมเคลื่อนที่จากทิศตะวันตกไปในทิศตะวันออก

บริเวณอ่าวไทยตอนกลาง มีความเร็วเปลี่ยนแปลงระหว่าง 1.87-29.02 เซนติเมตรต่อวินาที คิดเป็นค่าเฉลี่ย 9.69 เซนติเมตรต่อวินาที โดยมีลักษณะทิศทางการเคลื่อนที่ของกระแสน้ำโดยรวมเคลื่อนที่จากทิศตะวันตกไปในทิศตะวันออก และทิศเหนือ

บริเวณอ่าวไทยตอนล่าง มีความเร็วเปลี่ยนแปลงระหว่าง 2.70-31.50 เซนติเมตรต่อวินาที คิดเป็นค่าเฉลี่ย 13.39 เซนติเมตรต่อวินาที โดยมีลักษณะทิศทางการเคลื่อนที่ของกระแสน้ำโดยรวมเคลื่อนที่จากทิศตะวันตกไปในทิศตะวันออกเฉียงเหนือ และทิศตะวันออกเฉียงใต้

โดยสามารถเข้าถึงข้อมูล Current monitoring และสามารถติดตามข้อมูลเพิ่มเติมได้ที่เว็บไซต์ <http://coastalradar.gistda.or.th> หรือ Application Gcoast

การอ้างอิงข้อมูล

สำนักงานพัฒนาเทคโนโลยีอวกาศและภูมิสารสนเทศ (องค์การมหาชน). 2561. สภาวะคลื่นและกระแสน้ำในอ่าวไทย โดยข้อมูลเรดาร์ชายฝั่ง วันจันทร์ที่ 16 กรกฎาคม พ.ศ. 2561 เวลา 13.00 น.
จากเว็บไซต์ <http://coastalradar.gistda.or.th>